

# SHE-6020

## VERNIZ ANTICHAMA PARA MADEIRAS

Catálogo 2018

### PRODUTO



**SHE-6020** é um Verniz Ignifugante de alta eficiência, utilizado para evitar a propagação de chamas e o agravamento do incêndio.

**SHE-6020** é a base de água, incolor, inodoro, resistente a água, podendo ser aplicado tanto em áreas internas como externas sem necessidade de Selante, como outros existente no mercado.

**SHE-6020** é um Verniz de alto rendimento, facilmente aplicado com trincha, rolos de lã de Carneiro ou por pulverização.

**SHE-6020** foi amplamente testado IPT - Instituto de Pesquisas Tecnológicas de São Paulo, comprovando a sua eficácia.

### SUBSTRATO

**SHE-6020** foi desenvolvido para aplicação em madeiras, MDF, BP, Madeirit, Bambu, portas e compensados de madeiras em geral.

**SHE-6020 AT** para aplicação em piso de Alto Tráfego. Consulte nosso Depto. Técnico.

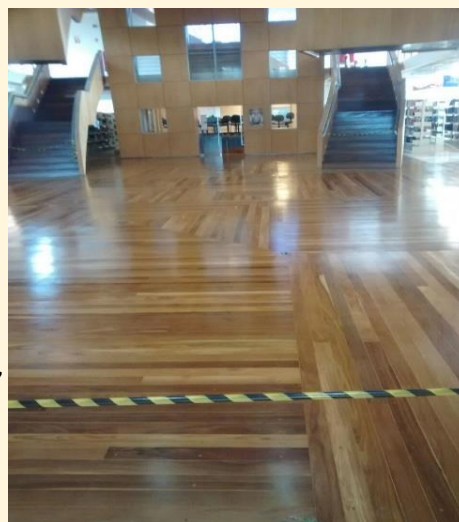

### ACABAMENTO

**SHE-6020** confere um acabamento Semi-Brilho de Alta qualidade.

**SHE-6020** pode ser pigmentado para obter variação na cor desejada.

**SHE-6020** tem Garantia de funcionalidade de 05 anos, sem necessidade de reaplicação.

**SHE-6020-AT** pode ser fornecido nas versões FOSCO ou BRILHANTE.

### CERTIFICAÇÕES

**SHE-6020** foi Certificado pelo IPT/SP (Instituto de Pesquisas Tecnológicas) conforme Laudo nº 1 098 904-203 - Índice de Propagação de Chama  $I_p < 25$  cf. NBR-9442 e Laudo nº 1 098 903-203 - Índice de Densidade Ótica de Fumaça  $D_m < 450$  cf. ASTM E 662.

**SHE-6020** é classificado como CLASSE II-A

Atende à CMAR do Corpo de Bombeiros do Brasil.

### COMERCIAL ANTICHAMA

Contatos:

(11) 4212.8366 (11) 9.6012.3311 WAPP

[www.antichama.com.br](http://www.antichama.com.br)

[comercialantichama@gmail.com](mailto:comercialantichama@gmail.com)